



ООО "НеваПайпГрупп"

простые решения сложных задач

ДВУХСЛОЙНЫЕ ПРОФИЛИРОВАННЫЕ ТРУБЫ ИЗ ВЫСОКОМОДУЛЬНОГО ПОЛИЭТИЛЕНА ДЛЯ БЕЗНАПОРНОЙ И ЛИВНЕВОЙ КАНАЛИЗАЦИИ ТУ 2248-001-73011750-2005, И ДРЕНАЖА ТУ 2248-004-73011750-2007

Прайс-лист действует с 20.08.13 г.

Цены указаны в рублях, без учета НДС

Трубы КОРСИС (стандартная длина отрезков 6 и 12 м)



Диаметр, мм	Цена 1 п.м., без НДС	
	SN 4	SN 8
110	147,50	155,00
160	264,50	278,00
200	347,00	365,50
250	529,00	557,00
315	815,50	858,50
400	1 253,50	1 319,50
500	1 903,00	2 003,50
630	2 733,00	2 877,00
800	5 018,50	5 283,00
1000	7 180,50	7 558,00
1200	9 960,00	10 485,00

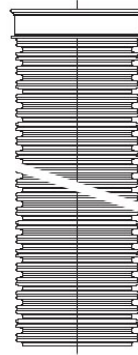

Для труб с приваренным раструбом

Диаметр, мм	SN 6	SN 8
Отрезки по 6 м и по 12 м		
315	854,50	897,50
400	1 321,00	1 387,00
500	2 030,00	2 130,50
630	2 947,00	3 092,00
800	5 487,00	5 752,00
1000	7 813,00	8 192,00
1200	10 853,00	11 378,00

Трубы ПЕРФОКОР-I (дренажные) поставляются в бухтах 50 м

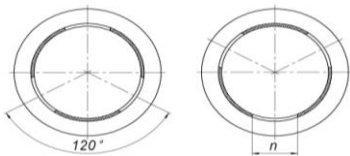

Диаметр, мм	Цена 1 п.м. без НДС, SN 4
110	120,50
160	172,00

Труба в бухтах укомплектована муфтой

Трубы ПЕРФОКОР-II (дренажные) стандартная длина отрезков 6 м

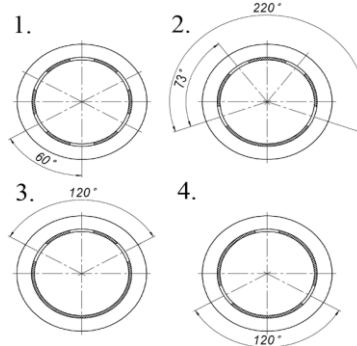

Диаметр, мм	Цена 1 п.м., без НДС	
	SN 8	Варианты перфорации
110	165,00	тип 1,2
160	288,00	тип 1,2
200	420,00	тип 1,2,3,4
250	611,00	тип 1,2,3,4
315	913,00	тип 1,2,3,4
400	1 374,00	тип 1,2,3,4
500	2 058,00	тип 1,2,3,4
630	2 931,50	тип 1,2,3,4

Фасонные детали для систем КОРСИС и ПЕРФОКОР



Муфты для труб КОРСИС и ПЕРФОКОР-II для соединения труб Корсис (используются с 2-мя уплотнит. кольцами)	
Д, мм	Цена, р.
110	49,00
160	79,00
200	112,00
250	190,00
315	352,00
400	607,00
500	1 144,00
630	1 932,00
800	5 630,00
1000	7 600,00
1200	10 714,00

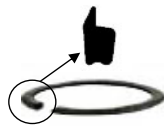

Уплотнительные каучуковые кольца для уплотнения раструба или муфты, устанавлив. в паз рифления трубы	
Д, мм	Цена, р.
110	14,00
160	20,00
200	23,00
250	57,00
315	98,00
400	217,00
500	398,00
630	760,00
800	1 077,00
1000	2 389,00
1200	3 704,00



Легкие муфты для трубы ПЕРФОКОР-I	
Д, мм	Цена, р.
110	59,00
160	110,00



Отводы 90° (используются с 2-мя упл. кольцами)	
Д, мм	Цена, р.
160	1 131,00
200	1 372,00
250	1 896,00



Отводы 45° (используются с 2-мя упл. кольцами)	
Д, мм	Цена, р.
160	691,00
200	908,00
250	1 102,00



Полумуфта врезная для врезки в трубу КОРСИС (исп. с уплотн.манжетой)	
Д, мм	Цена, р.
110	1 884,00
160	2 296,00
200	2 591,00



Тройники 45°, 90° (используются с 3-мя упл. кольцами)	
Д, мм	Цена, р.
160	1 415,00
200	1 933,00
250	2 119,00

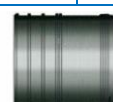

Переходы-муфты для перехода на гладкую трубу ПВХ, ПЭ	
Д, мм	Цена, р.
160	1 746,00
200	3 036,00
250	3 320,00
315	4 635,00

Сварные детали из гофрированной трубы КОРСИС

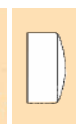
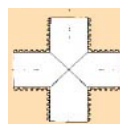
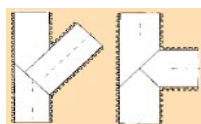
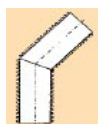
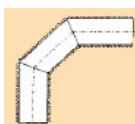

Д, мм	Отводы сварные		Тройники сварные		Крестовины св.	Заглушки сварные	Переход КОРСИС-ПЭ гладкая труба св.	
	60,90° с двумя швами	15,30,45° с одним швом	45°	90°	Цена, р.	Цена, р.	Цена, р.	Длина с каждой стороны
110	241,90	137,47	768,00	683,00	696,00	161,00	519,20	350 мм
160	315,65	187,03	1 068,00	1 224,00	1 475,00	244,00	1 148,14	350 мм
200	702,10	412,41	1 437,00	1 498,00	1 967,00	319,00	1 836,00	400 мм
250	851,37	470,23	1 832,00	1 829,00	2 754,00	435,00	2 712,00	400 мм
315	1 321,01	746,35	4 400,00	3 887,00	3 978,00	622,00	4 176,00	450 мм
400	1 598,90	958,75	6 294,00	5 636,00	5 948,38	899,00	6 644,00	450 мм
500	2 582,43	1 514,53	9 145,00	8 644,00	9 709,04	1 360,00	10 468,56	500 мм
630	4 706,43	2 764,15		22 570,00	23 983,00	2 029,00	17 530,08	500 мм
800	7 814,55	4 482,23		45 983,00	54 129,00	4 521,00	26 512,00	600 мм
1000	21 160,35	10 578,70		61 578,00	72 792,00	6 180,00	41 440,00	600 мм
1200	34 473,11	18 159,61		77 680,00	112 090,00	8 510,00	58 742,00	850 мм



Переходы эксцентрические с одного диаметра труб КОРСИС на другой. Выполнены

используются с 2-мя уплотнительными кольцами

Д, мм	Цена, р.	Д, мм	Цена, р.	Д, мм	Цена, р.
160x110	394,00	400x200	1 183,00	800x630	6 206,00
200x110	469,00	400x315	1 435,00	1000x500	7 323,00
200x160	541,00	500x160	1 582,00	1000x630	7 865,00
250x110	585,00	500x250	1 740,00	1000x800	9 908,00
250x200	719,00	500x400	2 120,00	1200x630	10 195,00
315x110	795,00	630x200	2 314,00	1200x800	12 238,00
315x160	844,00	630x315	2 565,00	1200x1000	13 452,00
315x250	1 002,00	630x500	3 172,00		
400x160	1 121,00	800x400	5 281,00		

Уплотнительная манжета

подходит для гладкой и гофрир. трубы

110	461,25
160	571,57
200	623,19
250	899,02
315	1 018,48
400	1 080,44
500	1 438,86

Форма для бетонирования горловины

как альтернатива бетонной плиты

Д, мм	Цена, р.
1000-1200	5 131,23



Тройник

как альтернатива колодцу

800	43 146,29
1200	89 723,47